型番 Aardvark（アアドバーク）標準在庫品 TP240141C 版 2/12/2019 出荷開始

立野電脳は、2003年からI2C/SPIのホストコントローラ Aardvarkの販売、修理を行っています。
Aardvarkは、I2Cマスタ機能（最大800kHz）やスレーブ機能、SPIマスタ/スレーブ機能、そしてGPIO機能を備えた高機能ツールです。内容はUSBバスパワー動作で小型ケース採用の本体、USBケーブル、10pin個別信号線ケーブル、GUIアプリやマニュアル等を収録したディスクです。
ソフトウェアはWindowsやMAC、Linuxの32/64bit PCで利用できます。LabViewでの利用も可能。
ライブラリを使用したカスタムアプリのExampleソースも収録しています。

本体はこんな形状です。最新のC 版は Level Shifter Board 併用時のトラブルをクリア。
立野電脳 通常在庫品。
I2C 部は、DDC,SMbus,TWI にも使えます。

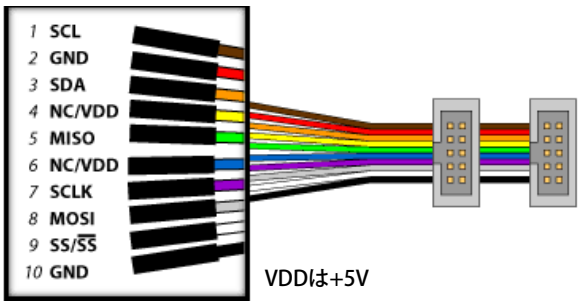

USB ケーブルに加え、10pin 個別信号線ケーブルが付属。 これに取り付ける信号クリップ（標準在庫）やカスタムケーブルも別途受注しています。

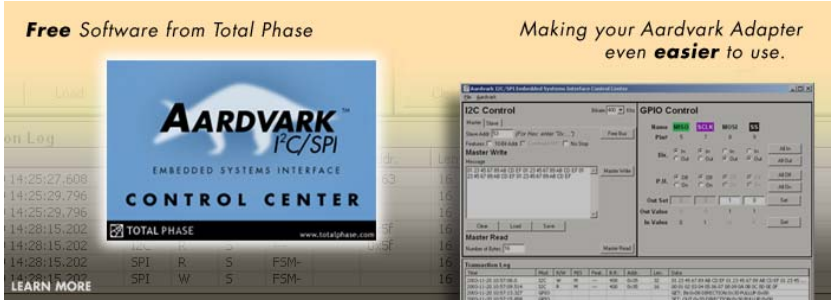

付属 GUI、GUI 内バッチ, Python,またはカスタムアプリ, LabView などで利用できます。
最新GUIではSPIもBatchで利用可能。

強力な Flash ROM 用ユーティリティも付属します。
新デバイス対応もご相談下さい。

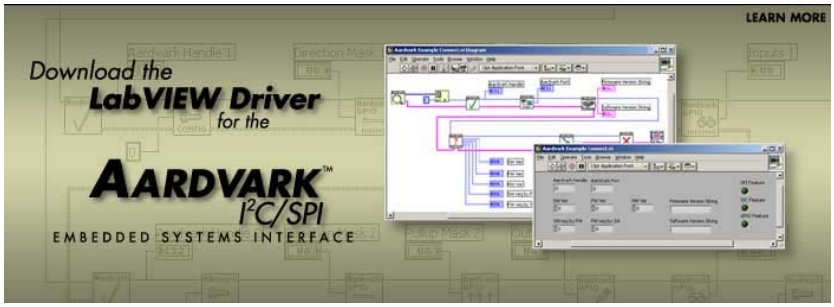

Windows、MAC OS X、Linux 用 API を提供しており、カスタムアプリが作成できます。
簡単なアプリは無償で提供できる場合がありますのでご相談ください。

お問い合わせは、Total Phase 正規代理店 立野電脳株式会社 E-mail:sales@dsp-tdi.com
〒198-0063 東京都青梅市梅郷 5-955 Tel:0428-77-7000
立野電脳 EXT営業部
E-mail : sales@dsp-tdi.com
〒198-0063 東京都青梅市梅郷5-955 TEL.0428-77-7000
URL https : //www.dsp-tdi.com/

立野電脳では I2C/SPI に関するトラブル解析や治具作成、特殊タイミング, 複数同時や定間隔アクセス装置など、さまざまな受託、コンサルティングも行っています。